

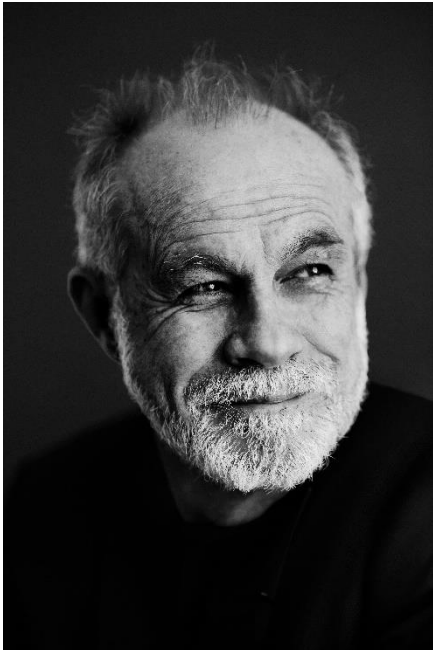

Carlos Moreno. Intervención en vídeo



Carlos Moreno es un investigador de renombre internacional. Nacido en Colombia y radicado en Francia desde hace 40 años, es hoy profesor asociado en la Universidad de París Panteón Sorbona, donde es el director científico de la cátedra Empresariado-Territorio-Innovación (ETI). Las contribuciones de Carlos Moreno son valoradas internacionalmente por su originalidad e incorporadas en múltiples proyectos de gobernanza local y transformaciones urbanas en Francia y a escala mundial. Es consejero de personalidades nacionales e internacionales. Su concepto de «ciudad de los 15 minutos / territorio de la media hora», nacido en París, ha dado la vuelta al mundo como un nuevo enfoque urbano y territorial con el cronourbanismo, la cronotopía y la topofilia. Sus trabajos tienen como objetivo promover la transformación de nuestro estilo de vida y los espacios urbanos, y ofrecer soluciones a los grandes desafíos de las ciudades, metrópolis y territorios durante el siglo XXI. Carlos Moreno fue condecorado con la Orden de la Legión de Honor en 2010 por la República Francesa y también con las medallas siguientes:

- Medalla Prospectiva de la Academia de Arquitectura de Francia (Francia, 2019)
- Premio Obel de la Fundación Henrik Frode Obel (Dinamarca, 2021)
- Premio al Liderazgo del Congreso Mundial Smart City Expo (España, 2021)
- Premio del Congreso Europeo de Gobiernos Locales (Polonia, 2022)

Sus libros:

¿Vida urbana y proximidad en tiempos de COVID-19? (plurilingüe), Éditions de l'Observatoire (julio de 2020).

Droit de cité, de la ville-monde à la ville du quart d'heure, Éditions de l'Observatoire (noviembre de 2020).